



## Componentes Cardánicos



Lista N° : CC - 053  
Fecha : 02/07/2018

CODIGO		APLICACION	H	LONGITUD C	ø B(dado)	LONGITUD A	ø D	FIG	P.Lista \$
SPICER	REFERENCIA								
<b>CRUCETAS (Figura 1 a 4)</b>									
5-160 XS	CRC-104	SERIE 1410 BEDFORD ( 63»78 ) / AGRALE 1800 (88»96) - 4500 (95»97) - 5000 (95»97) - 5010 (95»98) - 6000 (98»00) - 7500 (93»00) - MA 5.5 (94»96) / FORD F 1000 (91»98) - F 11000 (79»92) - F 4000 (82»98) - F 600 (60»75) - F6000 (65»75) - F7000 (65»75) / GENERAL MOTORS 6.100 (98»00) - 6.150 (98»00) - C-50 / 60 / 70 / 614 / 714 / 814 - A/C/D 20 - A/C/D 40 - A/C/D 64 - A/C/D 65 - A/C/D 68 - A/C/D 74 - A/C/D 75 (78»89)- (Para brida 3-2-159) SILVERADO - GRAND BLAZER (99»00) / IVECO DAILY 35.10 (00»02) - DAILY 49.12 (00»06) / MARCOPOLO VOLARE A5 - A6 (96»08) - A8 (96»00) / DODGE RAM 2500/ 3500 6.7 - D-400 / 500 / 600 / 800 ( 66») /FIAT 130 / MERCEDES BENZ SPRINTER (96»99) L709 - L 710 / VOLKSWAGEN 6-140 - 6-80 (82»86) - 6-90 (87»93) - 7-100 - 7-90S - 8-100 / ZANELLO modelo chico (Para brida 3-2-159 , horquillas 3-28-267 , 3-28-367 , 3-28-97 , 3-3-118 KX1 y salida de puente 04-590-1)	99,9	30,2	106,3	19,6	1	1160,21	
1410 XS		SERIE 1410 (Bajo Mantenimiento) AGRALE 1800 (88»96) - 4500 (95»97) - 5000 (95»97) - 5010 (95»98) - 6000 (98»00) - 7500 (93»00) - MA 5.5 (94»96) / DODGE RAM 2500/ 3500 6.7 ( 66») / FORD F 1000 (91»98) - F 11000 (79»92) - F 4000 (82»98) - F 600 (60»75) / GENERAL MOTORS 6.100 (98»00) - 6.150 (98»00) - A/C/D 20 - A/C/D 40 - A/C/D 64 - A/C/D 65 - A/C/D 68 - A/C/D 74 - A/C/D 75 (78»89) - GRAND BLAZER (99»00) SILVERADO / IVECO DAILY 35.10 (00»02) - DAILY 49.12 (00»06) / MARCOPOLO VOLARE A5 - A6 (96»08) - A8 (96»00) / MERCEDES BENZ SPRINTER (96»99) L709 - L 710 / VOLKSWAGEN 6-140 - 6-80 (82»86) - 6-90 (87»93) - 7-100 - 7-90S - 8-100	99,9	30,2	106,3	19,6	1	1377,27	
5-275 XS	CRC-175	CHEVROLET PICK-UP A - C - D - A64 Perkins (81»89) - A65 Detroit (85»89) - - AC65 Perkins (81»89)- AC68 (87»89) - AC68 Perkins (81»89) - AC74 (87»89) - AC75 (81»89) - AC78 (81»89) - AC85 ( 81»87) - AC88 (85»89) - AC95 - (85»90) AC98 (85»87) / DODGE D-1000 / FIAT 673-150 -619 / FORD CARGO : 1114 (88»92) - 1116 FTO ( 88»92) - 1117 - 1117 FTO (87»92) - 1215 (91»01) - 1218 ( 87»93) - 1218 FTO - (87»93) 1225 FTO (88»93) - 1314 (85»93) - 1317 (85»93) - 1415 (87»02) - 1415 FNH 6.6 NA (87»91) 1418 (87»93) - 1514 (85»86) - 1517 (85»86) - 1615 (87» 91) - 1617 (91»03) - 1618 (1987) - 2217 (1987) - 2218 (87»91) / F 12000 - F 12000L - F14000 (92»98) - F 14000HD (85»92) - F 22000 (99»00) - F-22000 - BUS / IVECO EUROCARGO 120E15N - (99»00) - EUROCARGO (98»00) / MERCEDES BENZ L914 (94»99) - L 1114 (96»97) / SERIE 1550 - DINA / DIMEX - D1416 (99»02) / VOLKSWAGEN 12-140 T (97»99) - 12-170BT (97»00) - 14-150 (91»00) - 14-170 (86»00)- 16-170 (86»00) - 22-140 (87»91) - 22-160 (86»91) / ZANELLO CT-027 / AST-30 (Para horquillas HPU-198 , HPU-189 , HDC-184 , HDC-201 , HDC-205 , 4-28-307	118,2	34,9	126,1	22,7	1	1572,15	

<b>5-153 XS</b>	CRC-172	CHEVROLET (Coche 55»69 y Pick-up) / CHEVY (Todos) / VALIANT III / IV - A/C/D 10 (70»84) - A/C/D 14 ( 65»89) - A/C/D 15 (64»77) / DODGE (Coche todos y Pick-up) / VALIANT III / IV / FIAT PICK UP (60»75) FORD F-100 (60»79) - F-350 (60»70) / F 1000 (79»92) - FALCON (Todos) / FAIRLANE / IKA - JEEP - WILLYS (60»78) - ESTANCIERA - GLADIATOR - TORINO- RAMBLER / RASTROJERO (67»76) - IVECO DAILY 35.10 (00»06) - TROLLER (98»01) / TOYOTA HILUX ( 4x4 ) (97»08) VOLKSWAGEN D-400 (69»82) - KOMBI (80»85) / VOLVO B10M (86»02) - B58 (79»98) (Para horquillas: HF-110 , 2-28-397 , 2-28-327 , 2-28-577 , 2-28-417, 03-481X y 2-28-367)		75,4	27	81,8	16,6	1	<b>808,98</b>
<b>5-273 XS</b>	CRC-192	CHEVROLET BLAZER 2.2 / 2.5 (96»98) / GRAND BLAZER (1999) - SILVERADO (97»00) - S 10 ( 96»00) PICK-UP A / C / D10 (82»89) / D20 (78»98) - SCANIA P400 (69»82) FORD RANGER (82»89) / F-1000 (Naf./Diesel) (90»98) F-100 (Nafta - 2 Tramos c/caja Hummer) / F-100 (Nafta y Diesel - 2 Tramos c/caja Clark) F 350 (71»77) - F-2000 - F-4000 (75»81) - F 400 (75»81) - TROLLER (98»00) / SERIE 1330 - AGRALE 1600 (86»91) - 1800 (88»96) - 4500 (1994) - 5000 (1994) - 5010 (1994) (Para horquillas : 2-28-1697 , 2-28-1977 , 2-28-1177 , 03-557 X , 2-3-14371 X , 2-3-12861 X , HDC-209 , 2-3-14501 KX , 3-3-788 KX , 2-3-12141 XL , 2-3-13241 XL , 2-82-1971 X)		85,6	26,9	91,9	16,6	1	<b>937,02</b>
<b>SPL55-1XS</b>	CRC-180 5-188 XS	CHEVROLET 14000 / DODGE D-800 importado / FORD F-14000 ( 92»95 ) -F-600 importado (Para brida 3-2-1219 y horquilla 3-3-1601 KX1)		98,4	34,9	106,2	22,7	1	<b>2156,61</b>
<b>5-178 XS</b>	CRC-155	SERIE 1350 CHEVROLET C30 / 4400 ( 56»66 ) / FORD F-250 - 350 ( 69»76 ) - F-400 - 500 / RASTROJERO ( Frontal ) (Para horquilla 3-28-57)		85,7	30,2	92	19,6	1	<b>1324,05</b>
<b>5-438 XS</b>		CHEVROLET GMC14-190 / 15-190 / 16-220 - 12-170 / FORD CARGO: 1419 (88»93) - 1422 (91»03) - 1618 (88»89) - 1619 ( 88»91) - 1621 (88»94) -1622 - (91»03) 1722 (02»10) - 2221 (88»91) - 2319 (88»91) - 2322 (91»95) - 2324 - (90»91) - 3224 (88»91) - FORD B1618 (93»98) - F 14000 (99»00) - F 16000 (99»00) / IVECO EUROCARGO 150E23N / 160E23N (97»07) - NAVISTAR 4900./ MERCEDES BENZ 1218 (93»02) - 1418 (93»01) - 1421 (96»98) - 1618 (89»96) - L1620 (96»06) - 1621 (96»98) - 1718 (97»05) - 1720 (96»06) - 2318 (90»99) - OF1318 (96»99) - OF1618 (93»97) - OF1620 (93»97) - OH1318 - (90»96) - OH1420 (96»03) - OH1421 (96»98) - OH1520 (96»06) - OH1521 (96»06) / VOLKSWAGEN 16210 (88»91) - 15210 (88»91) -14-200 (91»94) - 14210 (88»91) - 14-220 (91»99) - 15-210 (88»91) - 16-180 (92»98) - 16-210 (88»91)- 16-210 CO (97»02) - 16-220 (91»00) - 17-220 (00»12) - 22-210 (88»95) (Para horquilla 5-28-327 , 3-3-1601 KX1 y salidas de puente 5-4-7171-1 , 04-896-1 , 04-879-1 , 04-852-1)	58,8	127	47,62	134,82	32,3	4	<b>3325,31</b>
<b>1330 XS</b>	5-618 XS / 2-5-1316B	CHRYSLER CHEROKEE / FORD EXPLORER - FORD RANGER 4x2 / 4x4 112"/118" Cab.simple,126"Cab.doble -Tramo Trasero (2.5L, 4.0L Nafta y 2.5L Diesel, 2.8L Turbo) (Acero/Aluminio) ( 98» ) RANGER 4x2 112"118"Cab.simple,126"Cab.doble -Tramo Trasero (2.5L, 4.0L Nafta y 2.5L Diesel (Acero) ( 98»01 )		84,9	27	92	16,7	1	<b>1058,05</b>
<b>1310 XS</b>	5-625 XS	CHRYSLER CHEROKEE - GRAND CHEROKEE / FORD RANGER todos Cabina doble / simple - Tramo delantero - 4x4 - 2,5l Diesel / 4,0l Nafta ( 98» ) Acero / TOYOTA HILUX ( 4x2 )		74,7	27	81,8	18,05	1	<b>799,14</b>
<b>5-101 XS</b>	CRC-131/5-2 X	DODGE 1500 ( 70»72 ) / DODGE 1.8 ( 81» ) / FIAT 1100 - 1500 - 1600 - 125 / MORRIS / SIAM		56	23,8	61,3	13,9	1	<b>918,38</b>
<b>5-279 XS</b>		FORD 2422 / 2425 / 2630 (91»02) / VOLKSWAGEN WORKER: 24-220 (94»09) - 24-250 (91»12) - 26-300 (00»09) (Para horquillas 3-28-537 , 5-28-327)	58,8	127	47,6	134,9	32,3	3	<b>3966,85</b>
<b>5-510 XS</b>		FORD CARGO: 1532 (08»09) - 4030 (94»02) / MERCEDES BENZ O400 (94»06) - OH1625 (95»99) - OH1628 (95»97) - OH1636 (98»00) / SERIE 1810 / VOLKSWAGEN 18-310 - 18-310 TITAN (01»06) - 26-280 CONSTELLATION (13»15) - 31-280 CONSTELLATION (13»14) - 40-300 (99»02) / VOLVO B10R (86»02) / MAQUINAS VIALES / NAVISTAR 9.200 (98»00) - 9800 NV (2000) (Para brida 6.5-2-419)	61,9	183,9	49,2	191,8	32,9	3	<b>3534,67</b>

<b>5-515 XS</b>		FORD CARGO: 1521 (88»91) - 1621 (88»94) - 1624 (88»94) - 1722e (2015») - 2321 (88»91) - 2322 - 2324 (90»91) - 2422 (88»03) - 2425 (91»03) - 2428 (07»09) - 2630 (91»02) - 3021 (88»91) - 3224 (88»91) - 3530 (91»96) / VOLKSWAGEN 23-220 (91»95) - 23-310 (02»06) - 24-280 (12»13) - 35-300 (91»99) (1.227.774.2) (OE TMJ598089) - 16-300 (96»00) - 17-240 OT (12»14) - 17-260 OT (00»02) - 17-300 (00»02) - 17-310 (02»12) - 18-310 OT (12»14) - 18-320 OT (12»14) WORKER: 17-230 (13»14) - 24-220 (94»09) - 24-230 (91»12) - 24-250 (91»12) - 26-220 (05»09) - 26-260 (03»09) - 26-300 (00»09) - 26-310 (02»09) CONSTELLATION : 17-280 (13»14) - 24-280 (12»14) / MERCEDES BENZ 1623 (96»00) - 1723 (96»02) - OH1623 (96»01) / EL DETALLE OA 105 / DINA / DIMEX D1721N (99»02) - D1721T (99»02) - D1725N (99»02) - D1725T (99»02) / IVECO TECTOR (06»12) / NAVISTAR 4700 (98»00) - 4900 (98»00) - 9.200 (98»00) - 9800 NV (2000) - (Para salida de puente 6-4-7141-1)	61,9	146,9	49,2	154,7	32,9	4	<b>3145,07</b>
<b>5-310 XS</b>	CRC-184	FORD TAUNUS - SIERRA ( Todos ) / OPEL K180 (Para bridas BR-142 , BR130)		55,6	27	61,9	15,6	1	<b>963,89</b>
<b>SPL250-1XS</b>		IVECO CAVALLINO 450E32T (05»09) - EUROTTECH HM 200E37 / 450E37 (98»00) - POWER STAR (2000) - CURSOR 8190E31 - 8450E31 (98»00) - STRALIS HD 380S (04»15) / MERCEDES BENZ 1632 (98»06) - 1634 (01»12) - 1728 ATEGO (08»12) - 1933 AXOR (06»14) - 2428 (01»06) - L1938 (00»06) - 2428 (01»06) - 2428 ATEGO (07»09) - 2428 AXOR (06»09) - 2533 AXOR 806»09) - 2638 - LK 2638 (99»06) - LS 1938 (98»06) - 2726 (01»12) - 2729 ATRON (06»14) - 2831 AXOR (06»14) - O500M (01»15) - O500MA (06»15) - O500R / RSD / RS (02»15) - O500UA (06»15) / VOLKSWAGEN CONSTELLATION: 19-320 (06»09) - 19-370 (07»12) - 25-370 (07»12) - 31-320 (04»09) / VOLVO FH12 (99»12) - FM 10-12 (99»01) - FM370 D11A370 (08»12) - FM370 MWM7A310 (13»15) - NH12 (99»00) - VM300 (13»14) - VM330 (07»12) (Para subconjuntos horquilla-punta :58-00310041 X , 58-00510051 X)		149	60	165	38	1	<b>4371,93</b>
<b>5-165XS</b>		MAQUINAS VIALES / SCANIA B 76 (63»71) - L 76 (63»71) - LS 76 (63»71) SERIE 1650 / VOLVO B58 / B58E (79»98) (Para horquillas 5-28-367 , 5-3-2341 KX2)		131,7	41,2	142	26,4	1	<b>2708,34</b>
<b>SPL36-1XS</b>		IVECO DAILY 70C16 (08»11) - DAILY 70C16HD (08»11) / VOLKSWAGEN 5-140 (06»11) (Para horquilla 3-3-6571 X)		100	30	106	19,6	1	<b>1034,16</b>
<b>5-407 XS</b>		MAQUINAS VIALES / SERIE 1760	64	177,8	49,2	192	33	3	<b>3542,16</b>
<b>5-12100 XS</b>		MERCEDES BENZ 1218 (89»96) - 1313 (87»88) - 1314 (87»88) - 1319 OM366 (84»86) - 1418 (89»92) OM366 ATB (89»03) - 1519 (73»87) OM355-355-5 (73»87) - 1618 (89»96) - 1718 (91»99) - 2219 (78»87) - 2318 (90»99) - OH1318 (90»96) - OH1419 (80»87) - OH1517 (76»79) - OH1520 (89»95) - 0326 (66»71) / 0355 (6 cil.) (74»78) / 0364 (79»89) (Para brida 02-334 y horquillas 26-227 , 03-423 XS)		112,3	45,1	120,3	29,5	1	<b>2481,03</b>
<b>5-12062 XS</b>	CRC-185	MERCEDES BENZ 0400 (96/06) Bus 4x2 - 1621 (97»98) Bus 4x2 - 2318 (90»99) / 2325 (90»98) / 2418 (92»99) / 2423 (99/06) - OH1623 (96/01) / OH1628 (98/06) Bus / SCANIA R / T / K 112 - Camión - Omnibus / VOLVO N10 / N12 (80»91) / NL10 / NL12 (91»99) (Para brida 02-418 y horquillas : 26-215C , 03-514 XL , 03-466 XL , 82-1517 C1 , 82-1564)		150,9	48	160,9	32,5	1	<b>3162,96</b>
<b>5-12924 XS</b>		MERCEDES BENZ 1618 - 1620 - 1621 (89»96) - 1622 (89»96) - 1721 (91»98) - 1722 (91»96) - 1924 (76»84) - 2318 (90»99)		122	52,1	133	34,9	1	<b>3390,35</b>
<b>5-12932 XS</b>		MERCEDES BENZ 1524 (85»87) - 1525 (87»90) - 1625 (90»96) - 1630 (90»98) 1633 (90»98) - 1924 (76»86) - 1929 (83»87) - 1932 (85»88) - 1933 (87»89) - 1934 (88»91) - 1935 (90»95) - 1938 (90»95) - 2325 (90»95)		141,9	57	151,9	40,9	1	<b>3912,61</b>

<b>5-12213 XS</b>	CRC-134	MERCEDES BENZ 1113 (70»87) - 1114 (87»89) - 1115 (85»87) -1118 (87»89) - 1214 (89»97) - 1313 (70»87) - 1314 (87»91) - 1315 - 1316 (75»87) - 1317 (86»90) -1318 (87»89) - 1414 (89»96) -1418 (89»03)- 1513 (70»87) - 1514 (87»89) 1516 (75»86) - 1517 (86»87) - 1518 (87»90) - 1614 (89»95) - 1718 (91»99) - 2013 (70»87) - 2014 (87»90) - 2213 - 71»87) 2214 (87»89) - 2215 (85»86) - 2216 (76»87) - 2217 (77»91) - 2314 (90»93) OF1113 (70»79) - OF1115 (87»91- 00»06) - OF1313 (70»87) - OF1315 (87»94) 0321 (60»71) - 352 (69»71) - 362 (71»79) - 364 (78»89) - 608 (70»87) - 709 (87»91) - 809 (87»91) - 812 (88»91) - 814 (94»01) - 912 (87»91) - 914 (94»99) (Para horquillas 26-118 - 03-339 XS y para bridas 02-251 - 3-2-1139)		57,1	38	90	24,6	2	<b>1742,95</b>
<b>5-263 XS</b>		AGRALE 6.0TCA (98»00) - 7500 (94»12) - 8500 (94»00) - MA 7.5 (96»00) - MA 8.5 (97»00) - CHRYSLER D 1400 (81»85) - FIAT 190H (80»90) - FORD Cargo : 1113 (87»92) - 1114 (87»92) - 1215 (87»01) - 1313 (87»93) - 1314 (85»93) - 1415 (87»91) - 712 (07»12) - 814 (96»02) - 815 (00»12) - 915 (02»05) - F 11000 (79»92) - F 12000 (80»95) - F 13000 (80»92) - F 14000 (80»95) - F 19000 (80»81) - F 21000 (80»85) - F 22000 (80»84) - F 700 (71»79) - F 7000 (71»81) - F 750 (71»79) / GENERAL MOTORS A/C/D 65 - A/C/D 68 - A/C/D 74 - A/C/D 75 (75»80) - A/C/D 78 (76»79) / MERCEDES BENZ 709 (94»96) - 710 (94»07) (Para horquilla 3-3-1601 KX1) - 809 (91»94) - 812 (93»96) - 813 - 912 (93»94) - 913 / VOLKSWAGEN 11-130 (81»88) - 11-140 (88»92) - 11-160 (1986) - 12-140 (87»97) - 13-130 (81»88) - 14-140 (86»92) - 7-100 (87»02) - 7-110 (90»93) - 8-140 (94»99) - 9-140 (94»99) - D-950 (74»81) - E-13 (81»85) - E-21 (81»85) - L80 (96»97)		98.4	34,9	106,2	22,7	1	<b>1598,18</b>
<b>SPL70-1XS</b>		FORD 1119 (2014) - 1317 (02»12) / MERCEDES BENZ 1214 (96»98) - 712 (98»06) - 815 ACCELO (12»14) - 914 (00»03) - 915 ACCELO (03»12) - LO615 (12»14) - LO712E (04»12) - LO814 (94»01) - LO815 (94»14) - LO914 (94»99) - LO915 (04»12) - LO915E (04»09) - LO916 (94»15) / VOLKSWAGEN 10-160 (13»15) - 12-190 E (00»06) - 13-150 (00»06) - 13-170 (00»03) - 13-180 CONSTELLATION (00»12) - 15-170 (00»10) - 15-180 WORKER (00»09) - 15-190 (00»06) - 8-160 (13»14) - 8-160 OD (13»14) - 9-160 - 9-160 OD (13»15) (Para salida de puente 4-4-6031-1)		116.5	34.9	126.1	22.7	1	<b>1808,21</b>
<b>SPL70 XS</b>		MERCEDES BENZ 1214 (96»98) - 712 (98»06) - 815 ACCELO (12»14) - LO615 (12»14) - LO914 (94»99) - LO916 (12»15) / VOLKSWAGEN 12-190 E (00»06) - 13-150 (00»06) - 13-170 (00»03)		116.5	34.9	126.1	22.7	1	<b>1653,52</b>
<b>SPL90-1XS</b>		AGRALE 13000E (07»12) / FORD Cargo : 1319 (12»15) - 1517 (02»09) - 1519 (12»14) - 1719 (12»14) / GENERAL MOTORS 13000 (07»09) - IVECO Vertis 90V16 (11»13) - MERCEDES BENZ 1016C Accelo (12»15) - 1214 (96»98) - 1215 (99»06) L 1218 (97»02) -1418 (94»01) 1418 ATEGO (04»12) - 1421 (99»05) - 1518 ATEGO (06»12) - 1620 (96»06) - 1621 (99»06) - 1718 ATEGO (04»12) - 1720 (96»06) - L1318E (06»09) - OF1218 (09»12) - OF1417 (99»12) - OF1418 (01»12) - OF1519 (12»15) - OF1721 (01»12) - OH1417 (06»12) - OH1418 (00»05) - OH1420 (96»06) - OH1421 (99»05) - OH1518 (07»12) - OH1519 (12»14) / VOLSWAGEN 13-190 (00»06) 13-190 CONSTELLATION (12»15) 13-190 WORKER (12»15) - 15-190 (00»06) - 15-190 OD (00»14) - 15-190 CONSTELLATION (12»15) - 15-190 WORKER (12»15) - 16-200 (97»00) - 17-190 CONSTELLATION / WORKER (12»15) - 17-210 / 17-210 OD (00»06) - 17-230 OD (12»14) (Para horquillas 90-28-27 , 90-3-21X y brida 90-2-45)		117	41,3	126	27	1	<b>2890,45</b>
<b>SPL140-1XS</b>		MERCEDES BENZ 2423 (99»06) 1620E (07»12) - 1718 (06»12) ATEGO : 1419 (13»15) - 1719 (13»15) - 1725 (04»12) - 1726 (13»15) - 1729 (13»15) - 2425 (05»12) - 2426 (05»15) - 2429 (13»14) - ATRON :1719 (13»14) - 2324 (13»15) O500U (01»15) - OF1721 (12»15) - OF1722 (12»15) / VOLVO VM 210 (06»12) - VM 220 (13»15) - VM 260 (06»12) - VM 270 (13»14) (Para horquilla 140-28-17 , subconjunto horquilla-punta 58-00810031X y brida 140-2-25)		127,4	49,2	140	33	1	<b>4880,13</b>
<b>5-12276 XS</b>	CRC-177	SCANIA L111 / Omnibus (76»81) - BR111 (76»83) - BR115 (72»76) - BR116 (76»83) - F112 (88»91) - F113 (90»98) - K112 (83»92) - K113 (90»98) - KT112 (83»92) - L101 (71»76) - L110 (71»76) - L113 (91»96) - LK111 (78»82) - LKS111 (78»82) - LKT141 (78»81) - LS101 (71»76) - LS110 (71»76) - LS111 (76»81) - LT111 (76»81) - R112 (82»91) - R142 (81»91) - S112 (83»90) - T112 (81»91) - T113 (91»98) - T142 (81»91) (Para horquillas 26-135 , 26-246 , 03-339 XS , 03-541XL y salidas de puente 04-178C , 04-410C)		141	44,1	149	29,5	1	<b>2432,85</b>

<b>5-77277 XS</b>		SCANIA L75 (56»65) / SERIE 1600 / VOLVO B7R (50»15)		118	44,1	126	29,5	1	<b>2354,73</b>	
<b>5-12278 XS</b>		SCANIA 140 (75»79) L110 (71»76) / L111 (76»81) / L113 (91»96) / LK111(78» Doble diferencial / 112 INTERCOOLER / BR-116 - LKS141 - LKT141 (78»81) - R112 (82»91) - R142 (81»91) - T112 (81»91) - T113 (91»98) - T142 (81»91) / VOLVO B10M (86»02) - B10R (86»02) - B12 (94»03) - B58 (79»98) - B7R (98»06) - N10 (80»91) - N12 (80»91) - NL10 (91»99) (Para horquilla 26-163 , salida de puente 04-360c y brida 02-266)		154	50	164	32,5	1	<b>2970,03</b>	
<b>5-12072 XS</b>		SCANIA P-50 / 112M ( 50»06) ( Largo 164 mm - Diámetro 57 mm )		153,9	57	163,9	40,9	1	<b>3836,60</b>	
<b>5-280 XS</b>		SERIE 1710 / MERCEDES BENZ O400 (95»06) / VOLKSWAGEN 17-240 OT (12»14) - 17-260 OT (12»14) - 18-310 OT (12»14) - 18-320 OT (12»14) - Worker : 26-220 (05»09) - 26-310 (02»09) - Constellation : 26-280 (12»15) - 31-320 (04»09) (Para horquillas 6-28 347 y 6-3-2651 KX)	61,9	146,9	49,2	154,7	32,9	3	<b>3368,30</b>	
<b>5-281 XS</b>		AGRALE 9200 (98»12) / MERCEDES BENZ O400 (94»96) - OH1636 (95»97) / SCANIA R 112 (82»91) - T112 (81»91) - T113 (91»98) / VOLVO B10R (86»02) N10 (80»91) - N12 (80»91) - NL10 (91»99) - NL12(91»99) (Para brida 6.5-2-329)	61,9	183,9	49,2	191,8	32,9	3	<b>3882,10</b>	
<b>5-12020 XS</b>		VOLVO FH12 (94»98)		141,3	50	152,7	32,5	1	<b>3695,76</b>	
<b>SPL170-1XS</b>		MERCEDES BENZ 2638 (99»06) - 2726 (01»12) - 2729 Atron (06»14) - 2831 Axor (06»14) VOLVO FH12 (99»12) - FM10 (99»01) - FM12 (99»01) - NH12 (99»00)		151	55	166	34,2	1	<b>5743,54</b>	
<b>CRUCETAS ESPECIALES (Figura 5 a 6)</b>			$\varnothing$ B	M	C	A	E	$\varnothing$ D	FIG	
<b>5C-1 XS</b>	5-5177 X	MAQUINAS VIALES ( $\varnothing$ d 10.4 pasante ) - SERIE 1480 ( $\varnothing$ d 10.4 pasante )		88.8	98.4		42,8	22,7	5	<b>5342,68</b>
<b>5-7105 XS</b>		MAQUINAS VIALES ( $\varnothing$ d 13.4 pasante ) - SERIE 1650 ( $\varnothing$ d 13.4 pasante )		117,5	131.7		49,2	26,4	5	<b>8255,66</b>
<b>5-4143 XS</b>		MAQUINAS VIALES ( $\varnothing$ d 9.0 pasante ) - SERIE 1410 ( $\varnothing$ d 9.0 pasante )		87.2	99.9		36,5	19,6	5	<b>6179,46</b>
<b>5-12061 XS</b>		SCANIA L112 (con 2 portadados)	48,2	133	151		86	32,8	6	<b>6675,05</b>
<b>5-330 XS</b>		SERIE 1650 ( $\varnothing$ d 13.4 pasante )	41,2	117.5	131.7	142	49,2	26,4	6	<b>5057,65</b>
<b>5-12450 XS</b>		SERIE 1650 ( $\varnothing$ d M12 rosca )	41,2	117.5	131.7	142	49,2	26,4	6	<b>5398,69</b>
<b>6C-3 XS</b>	5-303 X / CRC-175 2W	ZANELLO Tractores (2 Dados agrícolas y cilíndricos)( $\varnothing$ d 10.4 pasante ) calce: 140 (6C-3X)	34,9	114.3	118,2	126,1	42,8	22,7	6	<b>3733,27</b>
<b>6C-1 XS</b>	5-6106 X / CRC-175 4W	ZANELLO Tractores (4 Dados agrícolas)( $\varnothing$ d 10.4 pasante ) calce: 140 (6C-1X)		114.3	118,2		42,8	22,7	5	<b>5663,93</b>

LOS PRECIOS NO INCLUYEN I.V.A.

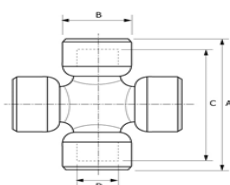

Fig.1

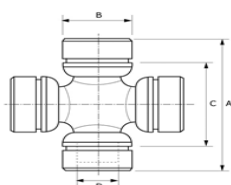

Fig.2

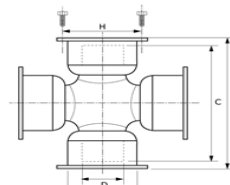

Fig.3

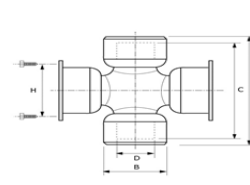

Fig.4

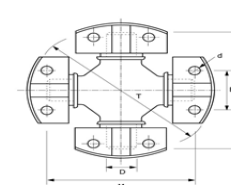

Fig.5

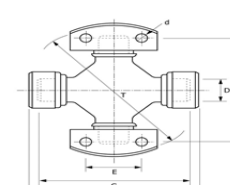

Fig.6